SOCIETATE COMERCIALA PE ACTIUNI
ELECTROMAGNETICA

- SOLUTII DE ILUMINAT CU LED
- STATII INCARCARE VEHICULE ELECTRICE
- ECHIPAMENTE ELECTRICE SI ELECTRONICE
- INJECTIE MASE PLASTICE
- PROIECTARE
- PRODUCTIE ENERGIE ELECTRICA DIN SURSE REGENERABILE SI FURNIZARE ENERGIE ELECTRICA
- SUBCONTRACTARE PRODUSE SI SUBANSAMBLE ELECTRONICE, MASE PLASTICE, METALICE
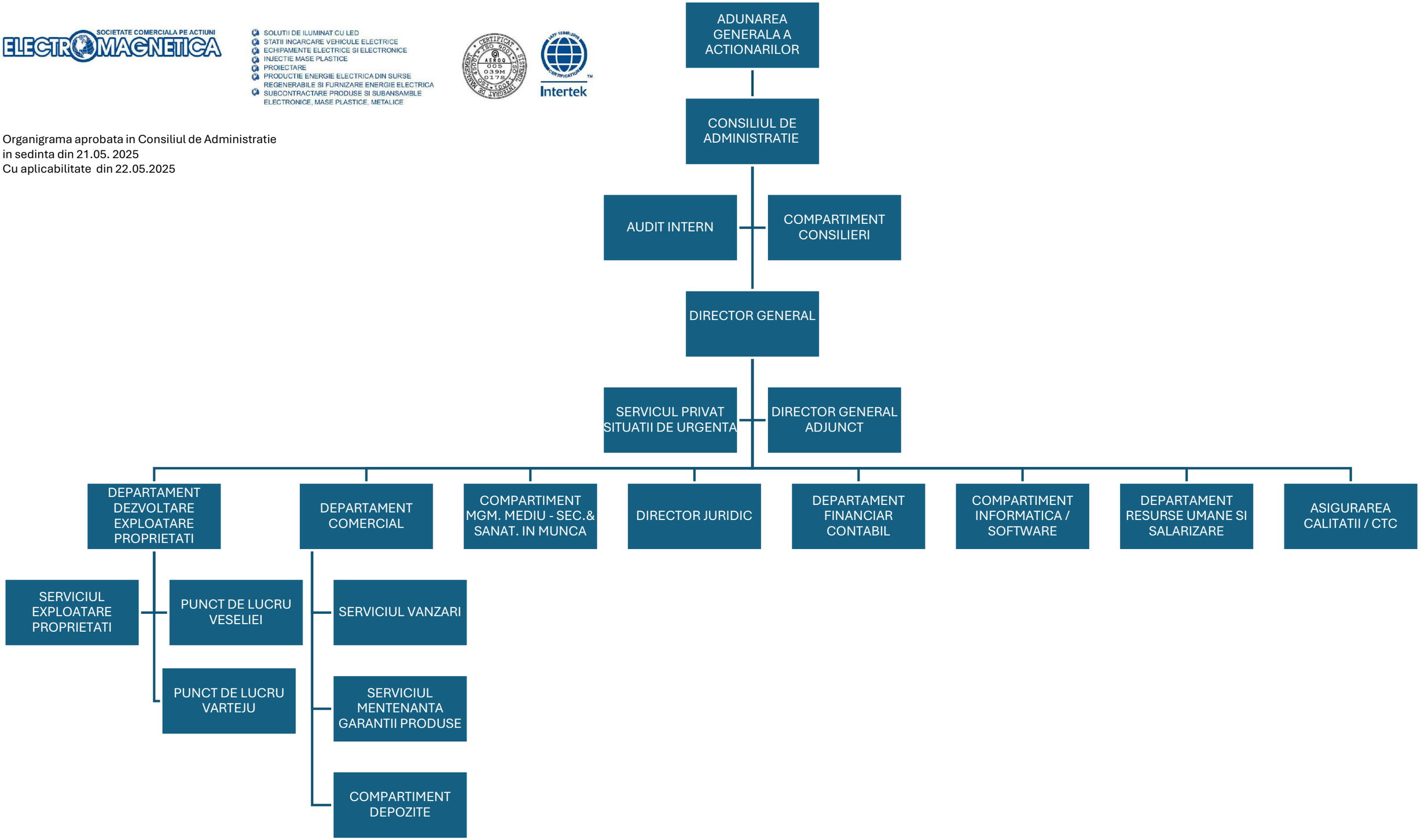
Organigrama aprobata in Consiliul de Administratie
in sedinta din 21.05. 2025
Cu aplicabilitate din 22.05.2025